Komet 19P/Borrelly

von Andreas Kammerer

In den nächsten Wochen kann der Komet **19P/Borrelly** mit kleineren Instrumenten am Abendhimmel beobachtet werden. Aktuell 8.5m hell wird seine Helligkeit langsam zurückgehen (Details finden sich im AVKa-Beobachterinfo Nr. 10).

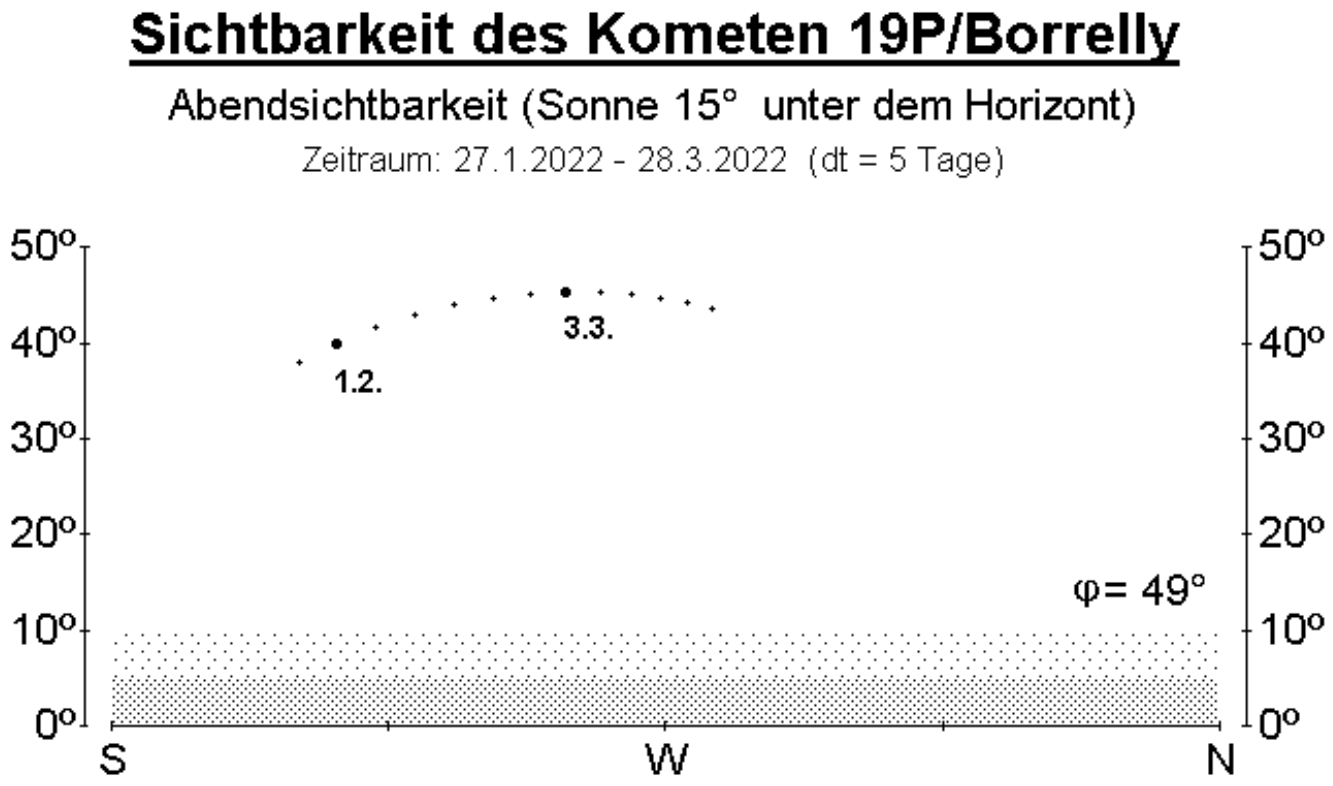

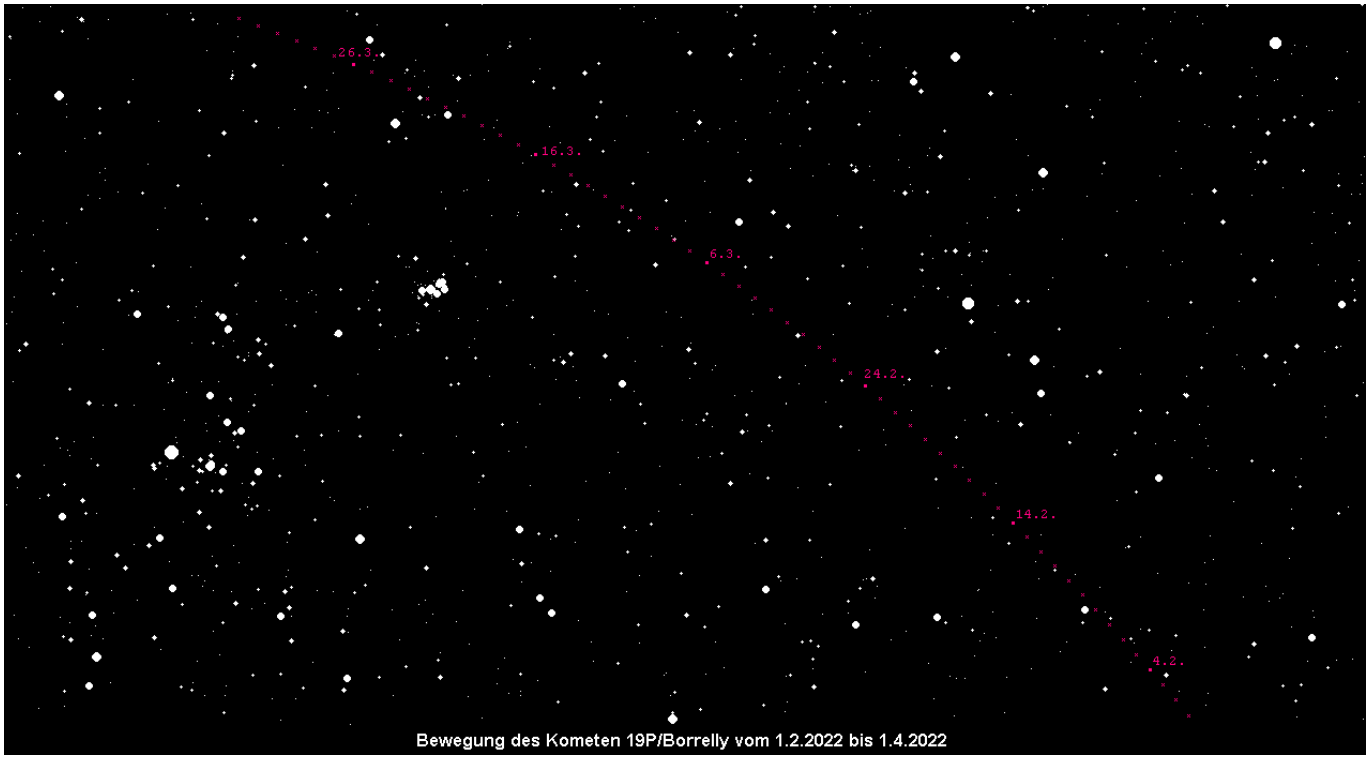

Info_AVKa_10.pdf (134,7 KiB)